Notre Terre extraordinaire – Thématique de l’année



La thématique de cette année est notre terre, création de Dieu. Elle est extraordinaire, cette terre, avec cette nature si diversifiée. Pour prendre soin de notre terre, tout commence par la découverte de la richesse, par l’exploration de la diversité de la vie.

Thématique de l’année en PDF

Objectifs et Indications pratiques en PDF

Insectes et terre en dessin

Pour aborder cette thématique, nous avons comme compagnons de route des insectes sympathiques ainsi qu’une terre comportant 6 biotopes dessiné par Aurélie Pidoux-Pasquier. Voici ces insectes en couleurs et noir et blanc ; voici la terre en noir et blanc.

Voici des dessins à colorier en PDF avec des personnages en plus













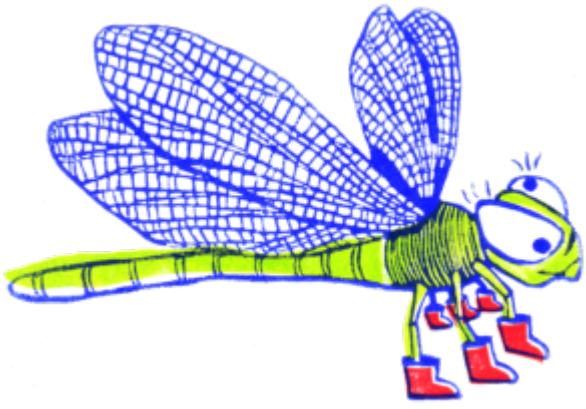

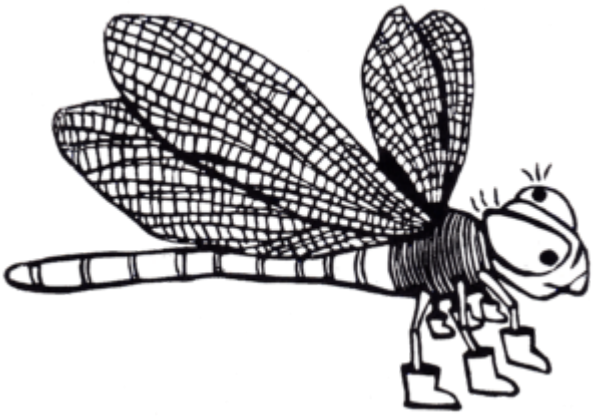

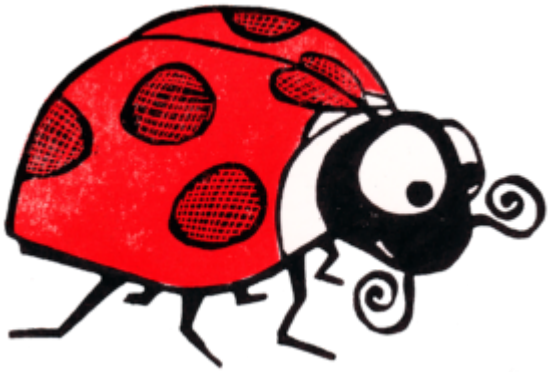

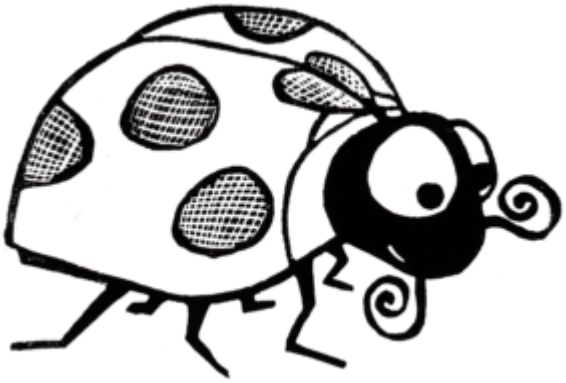

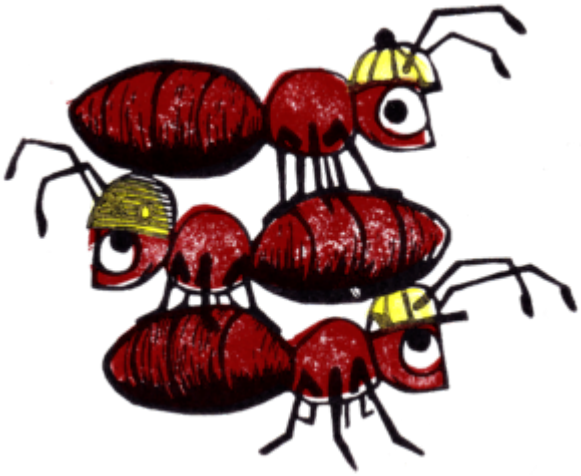

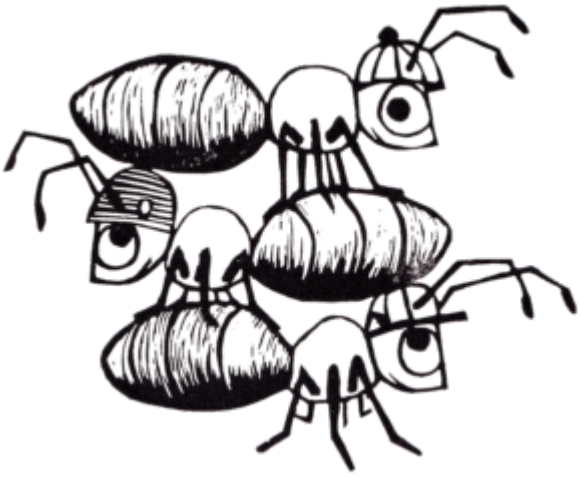



Différents liens présents dans les PDF

- Le cincle, cascadeur des rivières
- Des formes de vie retrouvées… sous la banquise
- Levers et couchers de soleil : des couleurs stupéfiantes
- Qu’est-ce qui fait tourner la tête des tournesols ?
- Biotope : qu’est-ce que c’est ?

Les photos présentes sur le document issues soit de Pixabay, soit de photos personnelles

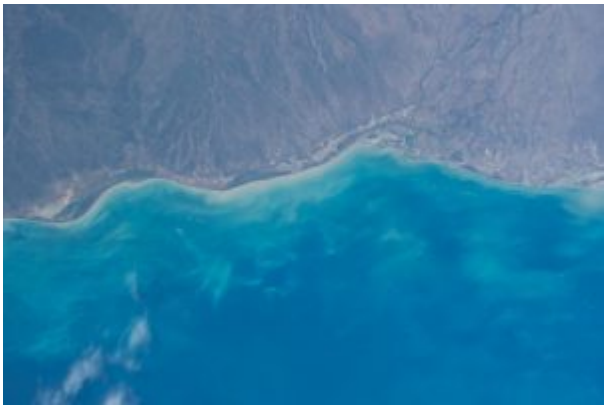







Pour revenir au programme général