Je t’en prie – 3.4. Merci : Marie adresse une prière de remerciement à Dieu

Merci – Luc 1,39-56

« Que ton règne vienne ! »

Objectifs



- Faire la connaissance de Marie, la mère de Jésus
- Comprendre la joie des retrouvailles entre Marie et sa cousine Elisabeth, toutes les deux enceintes, et leur joie à servir Dieu
- Découvrir que leur foi en Dieu est un exemple pour notre foi
- Découvrir la prière de reconnaissance : dire merci à Dieu et le louer pour sa grandeur
- Découvrir les paroles de la prière de Marie nommée « *Magnificat* » en latin, écouter quelques interprétations musicales de ce texte si connu

Pour télécharger le contenu des propositions :

Je t’en prie. 3.4. Merci

Annexes du dossier d’animation

Chants

Nous vous proposons une version en français du *Magnificat* de Taizé, adaptée aux enfants :

Béni soit Dieu, béni soit Dieu !
Béni soit Dieu qui me donne son amour,
Béni soit Dieu, béni soit Dieu !
Béni soit Dieu qui me donne sa joie !

- Le chant *Béni soit Dieu* en vidéo

Les liens vous permettent de visionner les vidéos des chants sur YouTube.

- *Magnificat*, Chant de Taizé
- *Magnifique est le Seigneur*, Alléluia 14/03
- *Tu fais jaillir en moi*, Alléluia 55/03
- *Je le loue*, de Minicell'
- *Dansons tous en son honneur,* Psaume 149 adapté pour la mélodie de *Jerusalema* de Nomcebo Zikode et Master KG
    - Paroles du Psaume 149 à télécharger

Prières

Merci !
Mon Dieu,
Tu me donnes de la joie en cadeau, merci !
Je veux te dire que je t'aime de tout mon cœur !
Amen

Prière gestuée

Notre Dieu,
Tu es toujours près de nous (Mettre les deux mains sur le cœur)
Tu es au-dessus de nous pour nous faire du bien (Mettre les deux mains sur la tête)
Tu es au-dessous de nous pour nous porter (Mettre les deux mains l'une sur l'autre)
Tu es devant nous pour nous conduire (Montrer la direction avec un doigt)
Tu es tout autour de nous pour nous donner de la joie et de la lumière (Les mains ouvertes, faire un tour sur soi-même)

Tu es en chacun et chacune de nous (Se donner la main tous ensemble)
Merci ! (Lancer les mains vers le ciel)

Raconter la Bible

Nous vous proposons de raconter le texte biblique à l'aide de figurines bibliques ou de marionnettes. Voici un tutoriel pour réaliser vous-même vos figurines bibliques :

- Tutoriel Comment faire ses figurines bibliques ?

Vous pouvez également raconter cette histoire à l'aide d'un *kamishibaï* géant en projetant les images sur un écran, en téléchargeant le PowerPoint ci-dessous ou sous la forme d'une narration en cercle :

- PowerPoint en image de « Marie adresse une prière de remerciement à Dieu »
- Narration en cercle du « *Magnificat* », la prière de Marie

Animation réflexive (dès 7 ans)

Le « *Magnificat* » est un texte en latin qui reprend les mots de la prière de Marie. Découvrir les première phrases en latin – et leur traduction en français :

- Paroles du « *Magnificat* » en latin et en français

Le « *Magnificat* » a touché beaucoup de monde, il a été très souvent mis en musique pour mieux le faire connaître partout. Écouter un ou deux extraits du « *Magnificat* » de Johann Sebastian Bach (BWV 243)

Images et photographies présentes dans le dossier d'animation

Les images sans signature proviennent soit de bibliothèques privées, soit de sites d'images libres de droit tels que canva.com, pixabay.com, freepik.com, rawpixel.com et pexels.com.

Les photographies de la Narration avec des figurines bibliques















Chablon et photographies de l’animation créatrice






Peinture de Bernadette Lopez

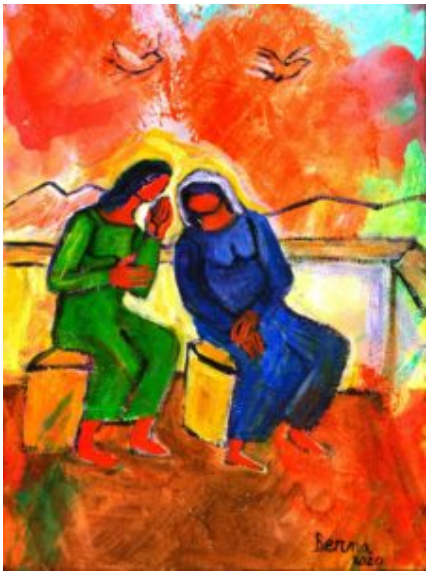

Les illustrations d’Aurélie Pasquier-Pidoux

Le parcours « Je t’en prie. Dialoguer avec Dieu » est proposé par l’Équipe œcuménique du canton de Vaud. Infos : enfance-familles@eerv.ch

POUR REVENIR A LA PAGE D’ACCUEIL