Au jardin de la vie – Notre terre extraordinaire 5

Jean 20, 1-18

« Alors Marie de Magdala va annoncer aux disciples : “J’ai vu le Seigneur !” » Jn 20, 18

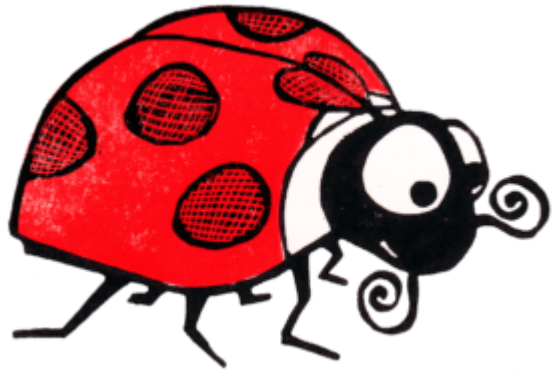

Objectifs :

- Accueillir la joie de la résurrection de Jésus afin de recevoir la force de vivre
- Découvrir trois personnages et leurs trois chemins de Pâques
- Dieu nous accompagne sur nos chemins de foi et d’espérance, quels qu’ils soient.

La rencontre en PDF : Au jardin de la vie

Différents liens présents dans le PDF

- Article sur les jardins
- Article sur les coccinelles 1
- Article sur les coccinelles 2
- Article sur les coccinelles 3
- Pour en savoir plus sur la résurrection – dans Point KT
- Chant « Espère en Dieu, car Dieu espère en toi »
- Chant « Le jour de Pâques est arrivé »
- Chant « Quand s’éveilleront nos cœurs »

- Vidéos sur les coccinelles 1
- Vidéos sur les coccinelles 2
- Un abri à coccinelles 1
- Un abri à coccinelles 2
- Un coloriage magique de coccinelles
- Des idées en plus pour le défi coccinelle (en PDF)
- Un calendrier des beaux souvenirs (en PDF)

La narration biblique racontée par la coccinelle en vidéo

Les photos présentes sur le document issues soit de Pixabay, soit de photos personnelles





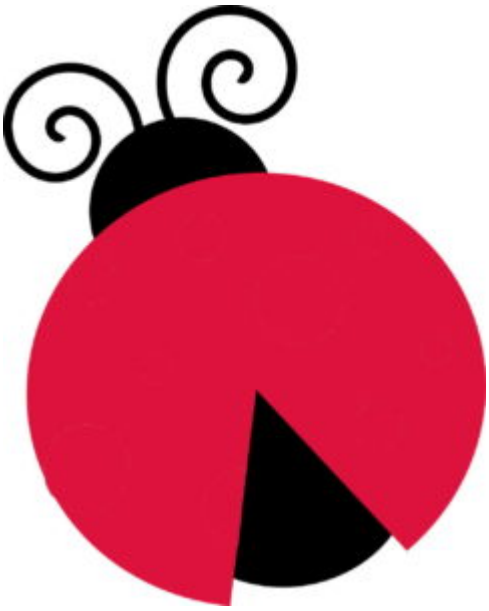



Des peintures de Bernadette Lopez, site Evangile et peinture





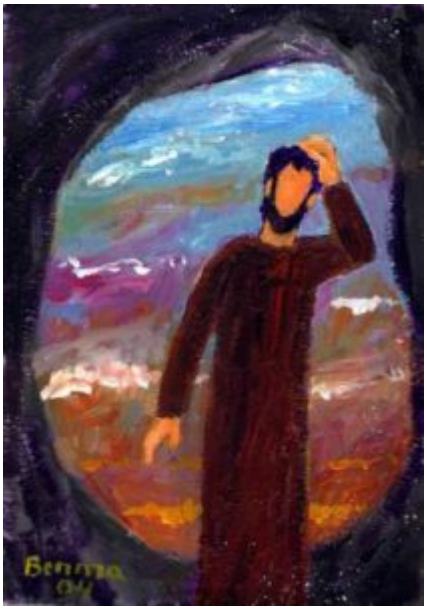



Des images pour les bricolages









Les photos de la narration biblique













































Pour revenir au programme général