# Un arbre pour les gouverner tous – Notre terre extraordinaire 6bis

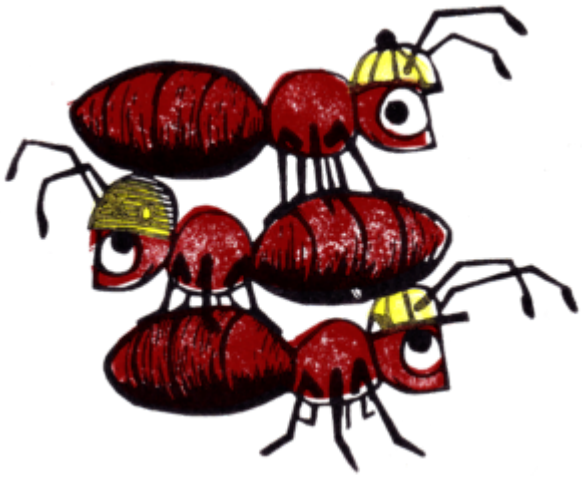

## Juges 9, 9-15

## « Un jour, les arbres décidèrent de se choisir un roi » Juges 9,8

### Objectifs de la séquence

- Découvrir cette parabole présente dans l'ancien testament
- Explorer la notion d'égalité, d'autorité
- Réfléchir sur l'importance de nos choix, ne pas choisir sans considérer tous les aspects de peur des conséquences

Télécharger ici tout le dossier

## Différents liens présents dans le PDF

- Les propositions de la ville de Genève : Reconnaître les arbres les yeux fermés
- Les propositions de la ville de Genève : Faire une empreinte des écorces des arbres
- Plusieurs sites pour apprendre à dessiner un arbre :
    - Pour les petits : site Hugo l'escargot
    - Pour les plus expérimentés :
        - sur Adobe créative

        - avec une vidéo
        - sur WikiHow
        - sur le site de la ville de Genève
    - Les propositions de la ville de Genève : Un origami avec des feuilles tombées

**Une peinture de Bernadette Lopez, site Evangile et peinture**



**Le memory en PDF construit avec des photos de Pixabay : Feuilles, fruits et arbre**

**Les documents pour la narration en cercle. Les images proviennent du site Pixabay :**

- La narration pour un kamishibaï : en Powerpoint
- La narration pour un kamishibaï : en PDF
- Les images seules : en Powerpoint
- Les images seules : en PDF

- Pour revenir au programme général

Crédits : Laurence Bohnenblust-Pidoux (EERV) – Point KT