Nous sommes accueillis par Jaco

1. et nous collons notre photo - pomme dans le pommier !
2. nous accrochons une pince à linge sur un poisson émotion
3. nous bricolons un bonhomme pour dire nos émotions

et nous montons pour **chanter** près de l'orgue.

Puis nous descendons,
nous nous saluons
et… chantons

Refrain.	Strophe 1	Strophe 2
Tout le monde Tout le monde Est bien arrivé	Petits enfants, Parents bien grands, Les gens bien ronds, Les gens biens fins.	Les fatigués, Les réveillés, Les gens sportifs Les gens qui lisent.

Quand sommes-nous joyeux ?
Dans la Bible , il y a beaucoup de moments de joie,
notamment lorsque Jésus rencontre Zachée

Nous allons découvrir quatre façons de mettre de la joie dans sa vie
La danse, le dessin, une histoire de la Bible, ce qui fait rire

Puis nous nous retrouvons autour de la table pour dire ensemble la joie et chanter :

Si tu as d'la joie au cœur, *tape des mains*	Puis :
Si tu as d'la joie au cœur, *tape* des mains	*Tape des pieds* *Claquie des doigts*
Si tu as d'la joie au cœur, Si tu veux la partager	*dit merci* *dit amen*.
Si tu as d'la joie au cœur, *tape des mains*.	

nous prions avec le Notre Père et les gestes
Nous recevons la bénédiction. et nous chantons :

Refrain.	Strophe 1	Strophe 2
Tout le monde Tout le monde Rentre à la maison	Petits enfants, Parents bien grands, Les gens bien ronds, Les gens biens fins.	Les fatigués, Les réveillés, Les gens sportifs Les gens qui lisent.

Nous sommes tous invités à partager un goûter dans la salle de paroisse

Notre prochain culte des tout petits aura lieu
le samedi 1er décembre à 16h30 au Temple du Bouclier.

LA JOIE

Lorsque Jésus fut arrivé à cet endroit, il leva les yeux et lui dit : Zachée, hâte-toi de descendre; car il faut que je demeure aujourd'hui dans ta maison. Zachée se hâta de descendre, et le reçut avec joie.
Luc 19.5-6

Oui, vous sortirez avec joie, Et vous serez conduits en paix ; Les montagnes et les collines éclateront d'allégresse devant vous, Et tous les arbres de la campagne battront des mains.
Esaïe 55.12

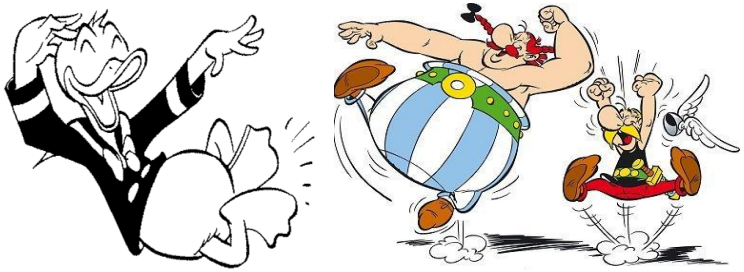

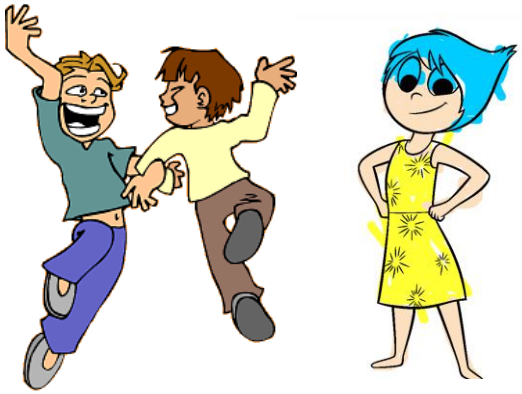

Samedi 6 octobre 2018
Temple du Bouclier - Strasbourg.