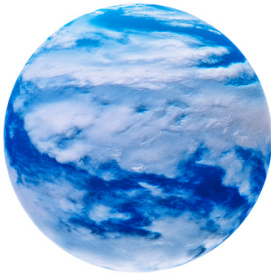
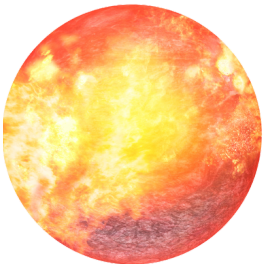

Fabrique une colombe

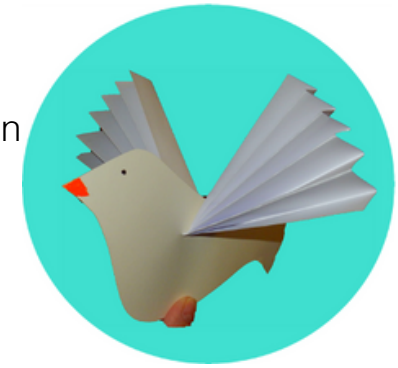

La colombe est un symbole de paix. Dans la culture biblique, c'est un symbole pour l'Esprit de Dieu.
Cet esprit qui est souffle d'air est symbolisée par cet oiseau blanc qui fait le lien du ciel à la terre et de la terre au ciel.
Voici un bricolage que vous pouvez faire pour se souvenir de cet oiseau

Matériel présent :
- Une feuille blanche normale ; Une feuille blanche cartonnée
- Un ciseau et un cutter
- Un crayon
- Le modèle.

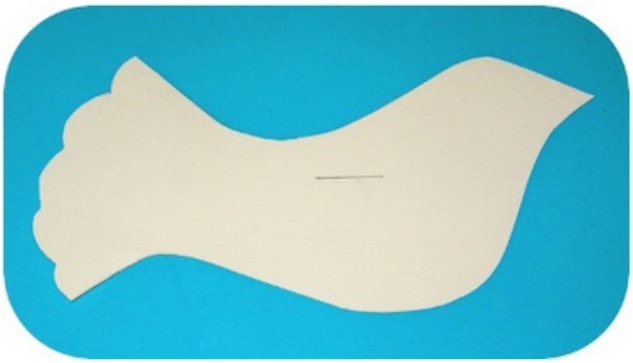

Fabrication :
- Tracez le contour de la colombe au crayon sur la feuille blanche cartonnée et découpez-la.
- Tracez un trait horizontal au milieu du corps de la colombe et ouvrez-le au cutter.
- Pliez en accordéon (environ 2,5cm) l'autre feuille A4.
- Une fois que vous avez plié la feuille sur toute la longueur, glissez-la dans la fente.
- Répartissez la feuille de façon égale de part et d'autre du corps de l'oiseau.
- Les pliages-accordéons forment les ailes de la colombe.
- Étirez les ailes légèrement pour leur donner plus d'ampleur.
- Vous pouvez encore colorer en orange le bec de la colombe et faire un point noir pour ses yeux.

Une idée de Géraldine Maye pour le parcours « Arrosons notre foi ».